

DODGE CHALLENGER 431 HK MANUELL 2WD
TESTDATO: 27.08.2024
KODE: 1488494

HK16316	58 956 KM	18.02.2009 Førstegang registrert	Bensin
----------------	------------------	--	---------------

CHASSISNR: 2B3LJ74W19H549380	BRUKTIMPORT: Ja
KJØRETØY: Personbil	FRIST FOR PKK: 03.05.2026

NBF Tilstandsrapport er utarbeidet av Norges Bilbransjeforbund og Forbrukerrådet.

NBF Tilstandsrapport gir en detaljert beskrivelse av bilens tilstand, og gir den som kjøper bilen økt trygghet ved kjøpet. Rapporten utarbeides av teknisk kyndig personell, som gjør en grundig kontroll og inspeksjon.

Tilstandsrapporten beskriver bilens tilstand på testtidspunktet hensyntatt bilens alder og kilometerstand, med det utstyret som er i og på bilen.

Se mer om forutsetningene for vurderingen og andre vilkår på siste side.

OPPSUMMERT STATUS PÅ KJØRETØY

Ingen anmerkning

Anmerkning(er)

IDENTITET	ASSISTENTSYSTEMER OG DIAGNOSE
EKSTERIØR	LYS
MOTOR	HJULOPPHENG/STYRING
BREMSER	GIR OG DRIVLINJE
INTERIØR	OPPLYSNINGER/KLARGJØRING

Punkt	Beskrivelse	Plassering
1. EKSTERIØR		
1.1 Under bil	beskyttelsesplate skadet	nede - midten - høyre foran - venstre foran - indre
1.2 Dører	ripe på dørhåndtak	midten - venstre foran
1.3 Skjermer	Lakkskade. Blir opplakkert hos INTAKT. Time bestilt	midten - høyre bak
1.4 Speil	deksel skadet/ripe	høyre
1.5 Speil	speilhus har noen merker	venstre
1.6 Døråpning	ripe(r)	midten - oppe - høyre foran
1.7 Støtfanger	Lakkskade fanger. blir opplakkert hos INTAKT. Time bestilt	oppe - høyre foran
1.8 Støtfanger	Lakkskade. blir opplakkert hos INTAKT. Time bestilt	oppe - venstre bak
1.9 Støtfanger	ripe(r) Lakkskade. Blir opplakkert hos INTAKT. Time bestilt	nede - venstre foran
2. INTERIØR		
2.1 Dørtrekk	list skadet	begge foran
2.2 Seter	slitt på siden	midten - nede - ytre - oppe - venstre foran
2.3 Deksel	mangler	høyre foran



1.1 Beskyttelsesplate skadet



1.1 Beskyttelsesplate skadet



1.1 Beskyttelsesplate skadet



1.1 Beskyttelsesplate skadet



1.1 Beskyttelsesplate skadet

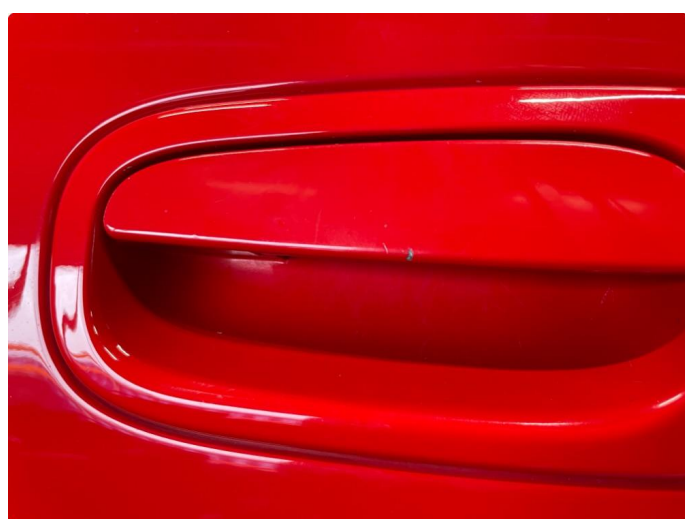

1.2 Ripe på dørhåndtak



1.2 Ripe på dørhåndtak

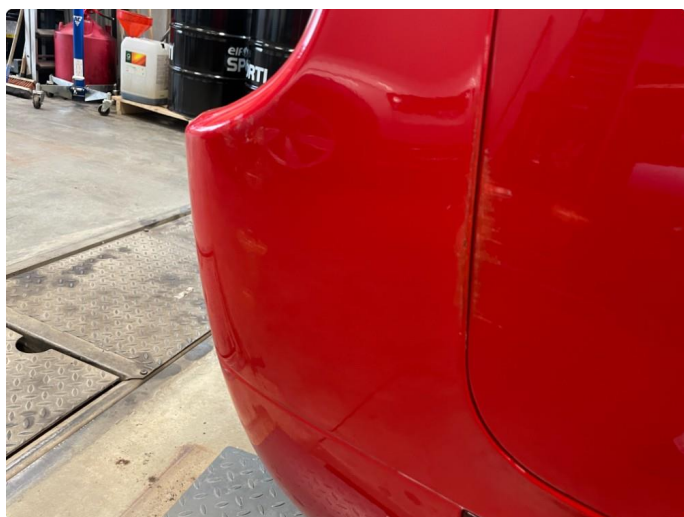

1.3 Lakkskade. Blir opplakkert hos INTAKT. Time bestilt



1.4 Deksel skadet/ripe



1.5 Speilhus har noen merker

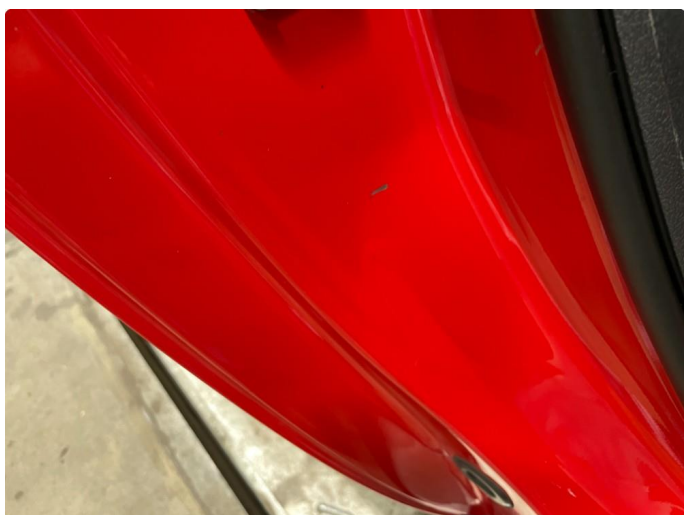

1.6 Ripe(r)



1.7 Lakkskade fanger. blir opplakkert hos INTAKT. Time bestilt

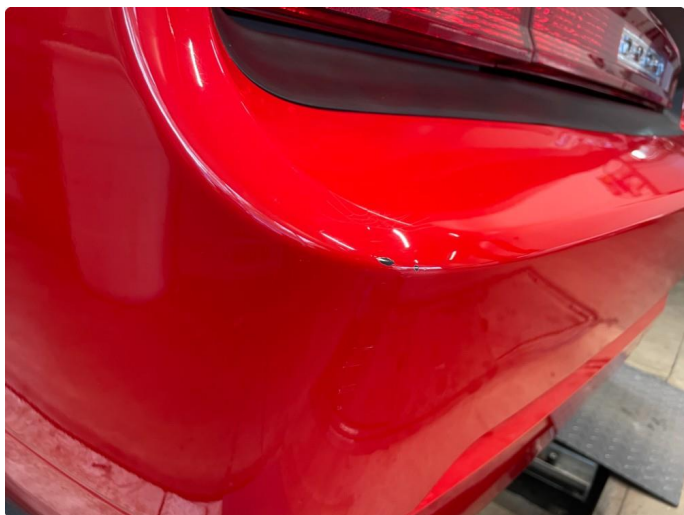

1.8 Lakkskade. blir opplakkert hos INTAKT. Time bestilt



1.9 Ripe(r) Lakkskade. Blir opplakkert hos INTAKT. Time bestilt



2.1 List skadet



2.1 List skadet



2.1 List skadet

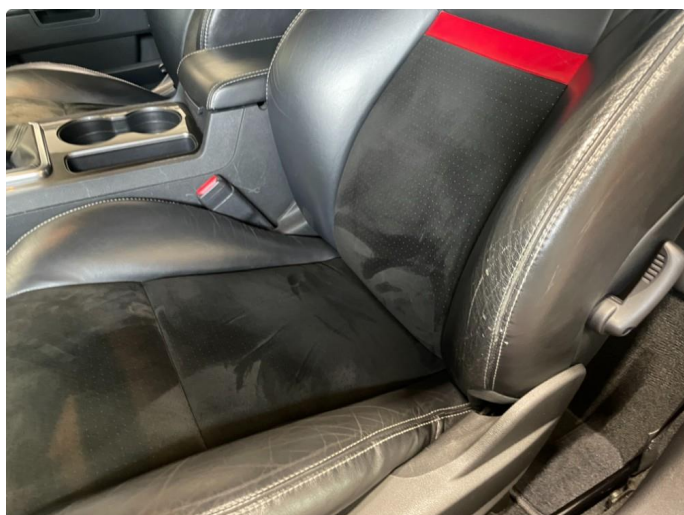

2.2 Slitt på siden



2.3 Mangler

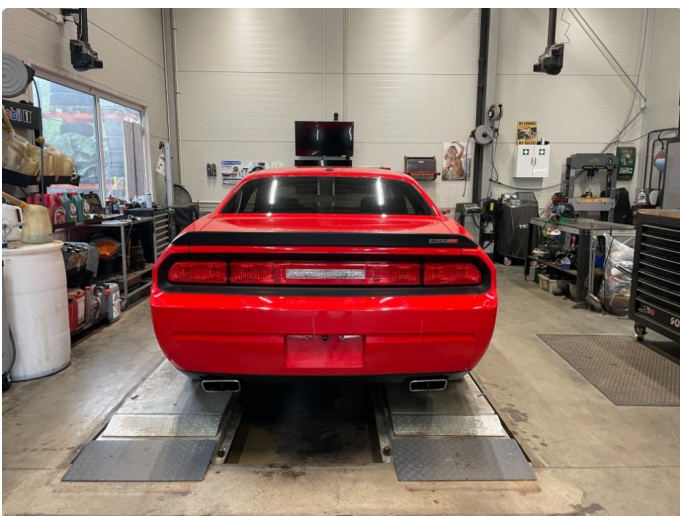

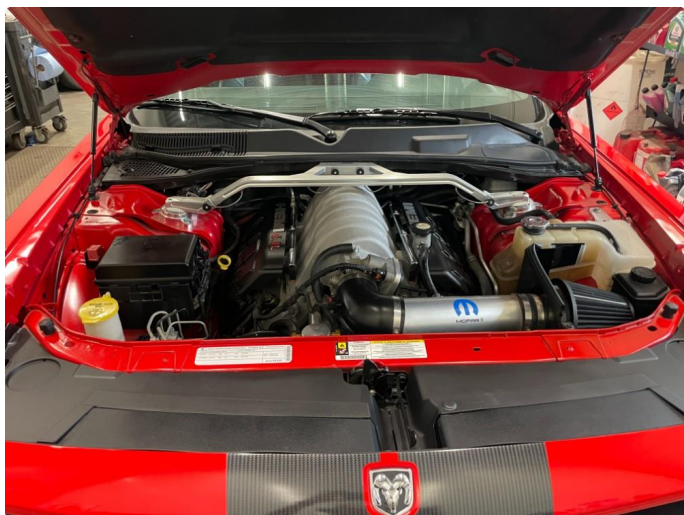
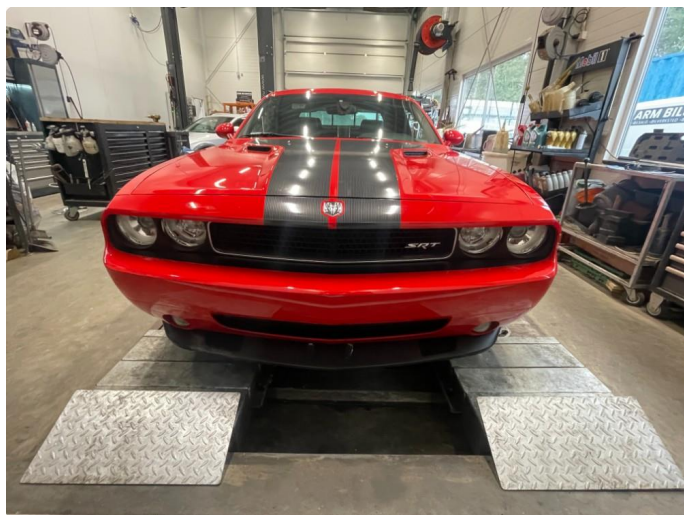

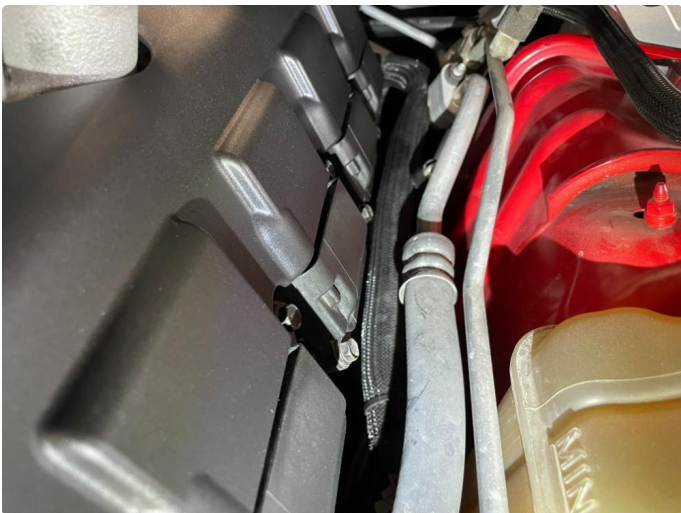

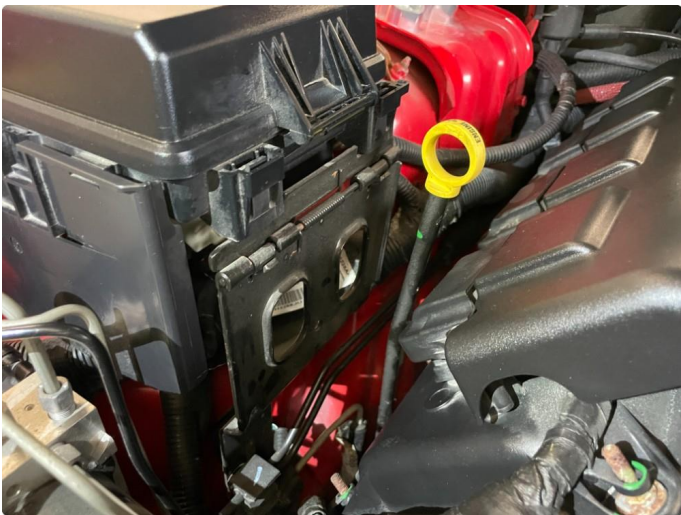
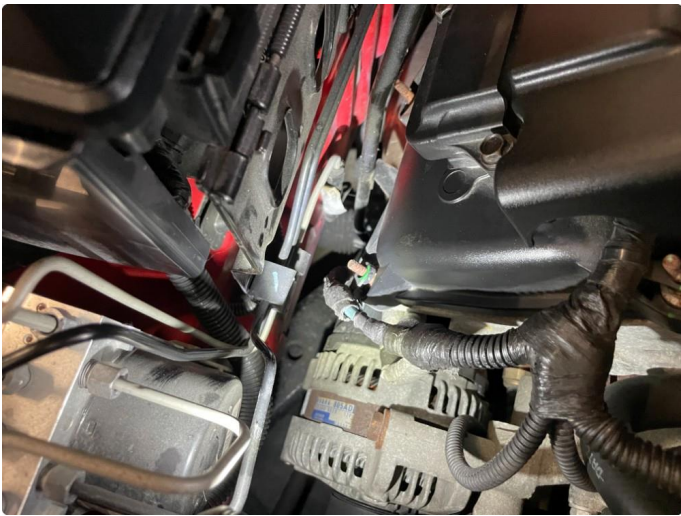

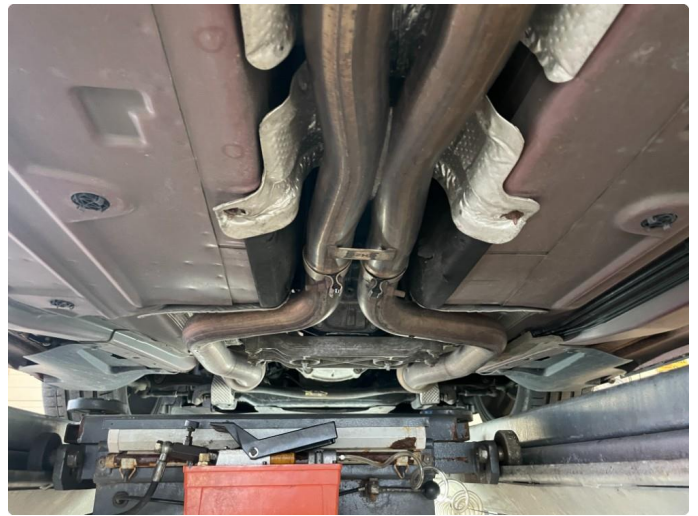

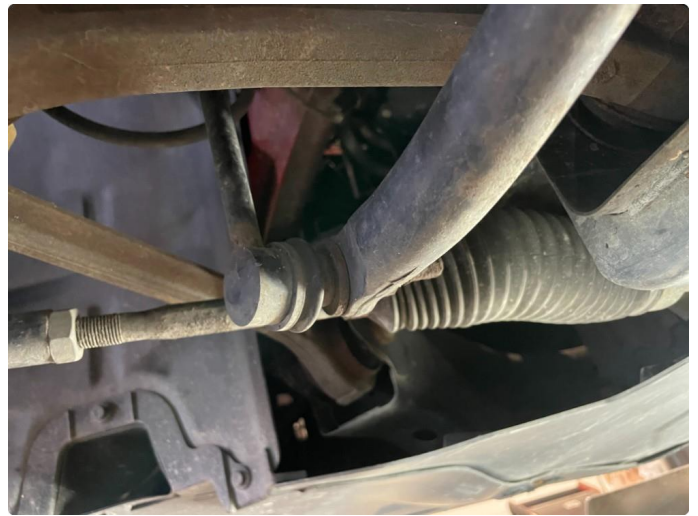
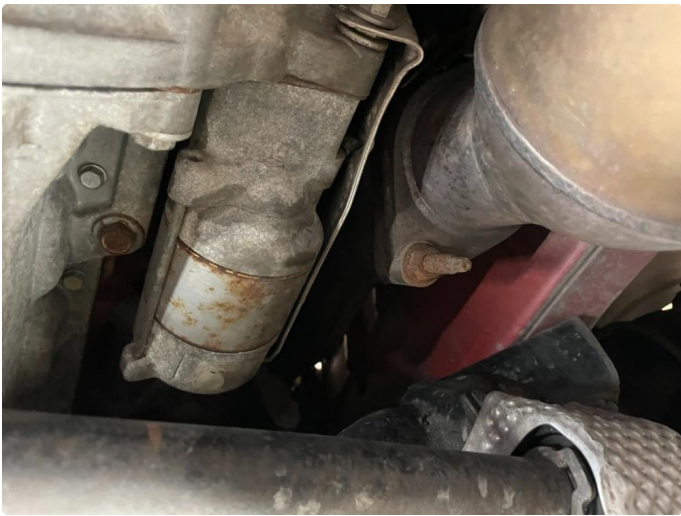
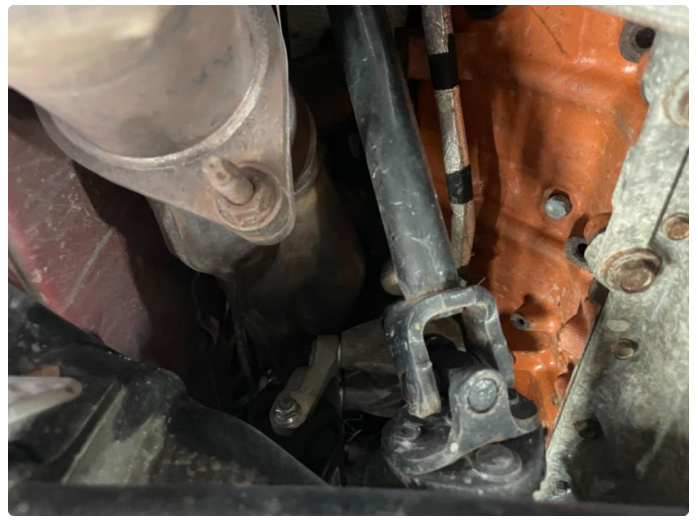

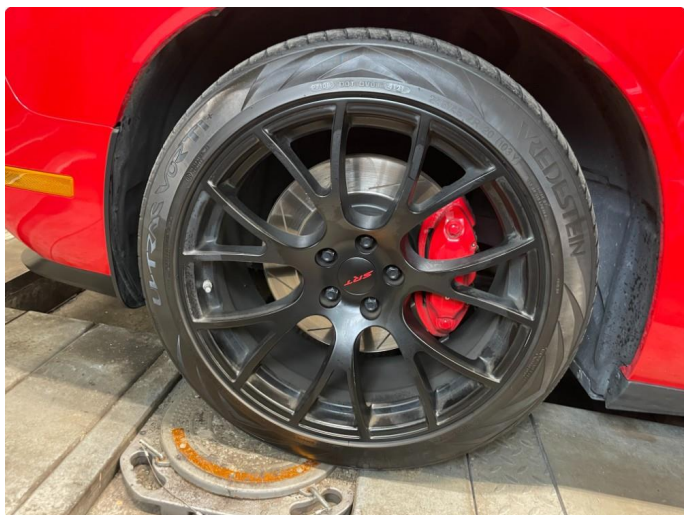

KJØRETØYDATA

ANTALL NØKLER	2	ANTALL LADEKABLER	0
TIDLIGERE STØRRE SKADE	Nei	TIDLIGERE BRUK	Normal bruk

PRØVEKJØRING

PRØVEKJØRT	HASTIGHET	TESTFORHOLD
Ja	100	Tørt

DEKK OG BREMSER

	VENSTRE FORAN	HØYRE FORAN	VENSTRE BAK	HØYRE BAK
MØNSTERDYBDE SOMMERDEKK (MM)	4,7	4,7	4,9	4,9
MØNSTERDYBDE VINTERDEKK (MM)	Selges uten dette dekksett			

SERVICEINFORMASJON

KOMPLETT HISTORIKK	ELEKTRONISK SERVICEHEFTE
Ja	Nei
SISTE SERVICEDATO	KILOMETERSTAND
20.08.2024	58956
SERVICER UTFØRT	KILOMETERSTAND
19.11.2008	6
20.06.2009	457
07.11.2009	746
12.06.2010	1045
02.04.2011	1294
28.05.2011	1355
03.05.2012	1388
21.01.2013	10382
12.08.2014	18747
11.12.2014	19092
05.02.2015	23068
18.03.2016	23191
03.05.2017	24670
17.05.2018	24901
12.07.2019	25046
15.07.2020	25376
22.03.2021	26269
26.09.2021	35000
01.02.2022	45000
03.07.2023	50000

Kontrollert |
 Ikke kontrollert |
 Kontrollert, anmerkning

IDENTITET

- Kjennemerke
- Understellsnummer
- Dokumentasjon utstyr/godkjenning
- Nøkler

ASSISTENTSYSTEMER OG DIAGNOSE

- Kamera
- Sensor
- Systemfunksjoner
- Diagnose
- Prøvekjøring

EKSTERIØR

- Lakk
- Antirustbehandling
- Under bil
- Panser
- Dører
- Bakluke
- Låser/tyverisikring
- Skjermer
- Speil
- Korrosjon
- Vinduspussere/-spylere
- Verktøy/nødutstyr
- Dekk/Felger
- Hjulmuttere/-bolter
- Døråpning
- Terskler/innlastningssone
- Støtfanger
- Grill
- Tak
- Frontvindu
- Vinduer
- Kanal
- Stolpe
- Alle flater
- Ladeluke/tanklokk

LYS

- Lys foran
- Lys bak
- Markeringslys
- Retningslys
- Nødsignallys
- Parkeringslys
- Refleks
- Andre lys

MOTOR

- Avgass
- Batteri(er)
- Tenningsanlegg
- Drivstoffanlegg/-ledninger
- Dynamo/lading
- Eksosanlegg
- Elektroniske styresystemer
- Kjølssystem/vannpumpe
- Lekkasje
- Motorfester/-demper
- Oljenivå/røykutvikling
- Service
- Startmotor
- Trekkraft
- Turbo
- Ladeluftkjøler
- Kompressor
- Motor

HJULOPPHENG/STYRING

- Retningsstabilitet/selvoppretting
- Ratt/styringsmekanisme
- Hjulager
- Fjærer/støtdemper
- Ledd
- Stabilisatorer/stag
- Forstilling
- Bakstilling

BREMSER

- Bremsfunksjon
- Parkeringsbrems
- Bremskraftforsterker
- Bremsvæske
- Lekkasje
- Rør/slanger
- Skiver

GIR OG DRIVLINJE

- Girkasse
- Differensial
- Clutch/kobling/svinghjul
- Aksler
- Fordelingskasse

INTERIØR

- Dashbord
- Instrumenter og brytere
- Midtkonsoll/midtarmlene
- Dørtrekk
- Seter
- Taktrekk
- Tepper/bekledning
- Vindusheiser
- Bilbelte
- Varme/AC/Klima
- Signalhorn/Lydsignal
- Multimedia
- Multifunksjonsratt
- Ratt
- Deksel

OPPLYSNINGER/KLARGJØRING

- Opplysninger
- Interiør
- Øvrig utstyr/klargjøring
- Annet

Det tas forbehold om mulige avvik i kontrollpunktene avhengig av biltype og modellvariant

Vilkår, tilstandsrapport

Hva som er vurdert, forutsetninger for vurderingen

Tilstandsrapporten beskriver bilens tilstand på testtidspunktet med det utstyret som var i og på bilen.

Den tekniske vurderingen av bilen er gjort med utgangspunkt i bilens alder og kjørelengde. Rapporten beskriver om bilens tilstand vurderes som normal ut fra bilens alder og kjørelengde og/eller om det er anmerkninger eller øvrige kommentarer. Kontrollpunktene som er vurdert er listet opp i rapporten.

Bilen er ikke demontert ved vurderingen, og tilstandsrapporten påpeker dermed ikke eventuelle feil som kun kan avdekkes ved demontering eller ved lengre tids bruk ut over ordinær prøvekjøring.

Kapasiteten på driftsbatteriet på el- og hybridbiler er ikke målt, og er derfor ikke en del av tilstandsrapport

Feilmeldinger som bilens produsent har gitt tilgang til og som er tilgjengelige på vurderingstidspunktet/testtidspunktet er avlest. Avlesing av feilmeldinger skjer med tilgjengelig diagnoseutstyr. Ved usikkerhet omkring feilkodene anbefales videre undersøkelser.

Bilen er prøvekjørt, men kun ved en kortere tur. Tekniske egenskaper ved bilen som forutsetter spesielle kjøreforhold er kun vurdert om kjøreforholdene på vurderingstidspunktet gjorde dette mulig.

Periodiske feil og avvik for eksempel ved oljeforbruket på fossile biler kan forekomme uten at dette kan avdekkes, ettersom vurderingen kun gir et øyeblikksbilde av bilens tilstand.

Sted og Dato

Sted og Dato

Signatur selger

Signatur kjøper

Selger og kjøper bekrefter med sine underskrifter at ved inngåelsen av kjøpsavtalen ble tilstandsrapporten gjennomgått med kjøper, og at det spesielt ble informert om avvik fra kravene i forbrukerkjøpslovens § 15 i de tilfeller slike fremkommer i rapporten, og at kjøper aksepterer disse avvikene.