

6191532

NAF Bruktbiltest

Testdato
09.04.2026

Kunde

Navn	Nettbil AS
Medlemsnummer	12190591
Adresse	Postboks 1169 Sentrum
Postnummer og -sted	0107 OSLO
Telefon	21624949
E-post	testsenter@nettbil.no



Kjøretøy

Bilmerke	Nissan	Motorstørrelse	1197 cm ³
Modell	QASHQAI	Motoreffekt	85 kW
Type	J11	Aksler i drift	1
Registreringsnr.	AE53070	Drivstofftype	Bensin
Understellsnr.	SJNFEAJ11U1962968	Kjøretøygruppe	101
Km.stand.	27947	Bruktimportert	Nei
Farge	Rød	Registreringsår	2017
Karosseritype	Flerbruksbil	Registrert første gang	23.10.2017
		Frist for neste EU kontroll	30.10.2027



Informasjon

NAF Bruktbiltest (BBT) er en uavhengig vurdering av kjøretøyets tekniske tilstand iht. definerte kontrollpunkter. De aktuelle kontrollpunktene fremkommer i testen og vurderes / bedømmes etter NAF sine definisjoner og retningslinjer som også hensyntar bilens alder og km-stand.

NAF anmerker kun feil, mangler og avvik som avdekkes på testtidspunktet. Forutsetninger for utført test er angitt på side 2 i denne rapporten. NAF demonterer ikke for kontroll. Det kan være indikasjon knyttet til tekniske forhold som krever ytterligere utredning for å kunne fastslå omfang. Det kan også være periodiske feil som ikke kan avdekkes på testtidspunktet. Se utfyllende leveransebeskrivelse side 6.

NAF Bruktbiltest er utført på oppdrag av bilforhandler. Alle henvendelser til testen og øvrige forhold til bilens tekniske tilstand må avklares mellom kjøper av bilen og bilforhandler testen er utstedt til.



6191532

Testresultater

Ref.Id	Repareres	Resultat	Beskrivelse
62.5	Lakk / karosseri utvendig.	Lakkslipp/flassing	Støtfanger bak

Ref.Id	Opplysning	Resultat	Beskrivelse
4.5	Service/Dokumentasjon.	Bilder er vedlagt.	
14.7	Glassruter.	Noe steinsprut på frontrute	
14.8		Slitt rute	Frontrute
36.3	Feilkodeutlesing.	Diagnoseavlesing ligger i testrapport	
36.4		Det finnes feilkoder, se rapport	
38.10	Lykter/lys - tilstand.	Krakelert lykteglass	Venstre baklys, Høyre baklys
44.8	Utvendig tilstand motor.	Oljesvetting	Register
61.9	Reservehjul / dekkreparasjonssett.	Bilen er ikke utstyrt med reservehjul	
62.19	Lakk / karosseri utvendig.	Diverse småbulker/lakkriper	
88.11	Felg.	Riper/slitasje på felg	Venstre foran, Venstre bak

Servicehistorikk

Bilder er vedlagt

Kunde- og testforhold

NAFs kunde var ikke tilstede under testen

Maks hastighet ved prøvekjøring 60 km/t

Utetemperatur ved prøvekjøring 10 °C

Føreforhold ved prøvekjøring Tørt

Er bilen skitten eller nediset: Ja;Nei

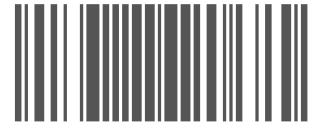

6191532

Generell informasjon.	Motor.
2 - Skilter.	✓ 43 - Oljenivå motor. ✓
3 - Sentrallås/nøkler.	✓ 44 - Utvendig tilstand motor. ○
4 - Service/Dokumentasjon.	○ 45 - Motorfester. ✓
	47 - Drivreim generator. ✓
Interiør.	Karosseri.
5 - Ratt, rattaksel, ledd.	✓ 48 - Dører. ✓
6 - Varsellamper/ meldinger.	✓ 49 - Elektrisk vindusheis. ✓
7 - Brems pedal.	✓ 50 - Døråpning. ✓
8 - Bremskraftforsterker.	✓ 51 - Dørtrekk. ✓
9 - Instrumenter.	✓ 52 - Bilbelte. ✓
10 - Dashbord /midtkonsoll.	✓ 53 - Gulvmatter/-teppe. ✓
11 - Vindusvisker, spyler.	✓ 54 - Seter. ✓
12 - Lyktespyler / Visker.	✓ 59 - Laste-/bagasjerom. ✓
13 - Lyd / lyssignaler.	○ 60 - Bagasjeromstildekning/rollo ✓
14 - Glassruter.	✓ 61 - Reservehjul / dekkreparasjonssett. ○
15 - Setevarmer.	✓ 62 - Lakk / karosseri utvendig. R
16 - Innvendig speil.	
17 - Utvendig speil.	Underside.
18 - Solskjerm.	✓ 63 - Vognbunn/understell. ✓
19 - Takluke/Panoramatak.	✓ 64 - Opphengs- / bærearmer bakaksel. ✓
20 - Taktrekk.	✓ 65 - Stabilisator. ✓
21 - Varmeapparat / klimaanlegg (AC).	✓ 66 - Differensial. ✓
23 - Interiør generelt.	✓ 67 - Drivaksler. ✓
Prøvekjøring.	69 - Bremsørør. ✓
24 - Motor virkemåte.	✓ 70 - Bremseslanger. ✓
25 - Kjøreegenskaper.	✓ 71 - Bremsbelegg innvendig. ✓
28 - Girkasse. (manuell)	✓ 72 - Bremseskiver innvendig. ✓
29 - Clutch.	✓ 73 - Parkbrems. ✓
30 - Parkeringsbrems.	✓ 74 - Støtdempere. ✓
31 - Bremsvirkning.	✓ 75 - Drivstofftank, rør, slange. ✓
Motor.	76 - Lekkasje. ✓
34 - Panser.	79 - Eksosanlegg. ✓
35 - Understallsnummer.	80 - Travers. ✓
36 - Feilkodeutlesing.	○ 81 - Opphengs- / bærearmer foraksel. ✓
37 - Lykter/lys - virkemåte.	✓ 82 - Styrestag/ledd. ✓
38 - Lykter/lys - tilstand.	○ 83 - Styresnekke, tannstang. ✓
39 - Oppvarmet rute/speil.	✓ 84 - Fjærer / fjærbein. ✓
40 - Bremsvæske.	
41 - Kjølesystem.	
42 - Batteri 12 volt.	



6191532

Hjul,dekk.

85 - Bremseskive/klosser utvendig	✓
86 - Hjullager.	✓
87 - Dekk.	✓
88 - Felg.	○
89 - Ekstra hjulsett..	✓

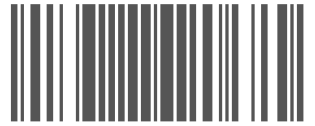

6191532

Måleverdier

Ref.Id	Punkt	Fråse	Måleverdi
3.1	Sentrallås/nøkler.	Antall nøkler:	2 stk
21.1	Varmeapparat / klimaanlegg (AC).	Temperatur på luft inn i klimaanlegg	20 °C
21.2		Temperatur på luft ut av klimaanlegg	3 °C
31.1	Bremsevirkning.	Bremsevirkning, VF	20,00
31.2		Bremsevirkning, HF	19,00
31.3		Bremsevirkning, VB	15,00
31.4		Bremsevirkning, HB	13,00
40.1	Bremsevæske.	Kokepunkt (Skal være over 150°C)	220 °C
41.1	Kjølesystem.	Kjølevæskens frysepunkt, frostsikker ned til minus:	37 °C
42.1	Batteri 12 volt.	Referanseverdi norm:	EN
42.2		Referanseverdi kaldstart-kapasitet:	720 ampere
42.3		Målt kaldstart-kapasitet:	412 ampere
85	Bremseskive/klosser utvendig		Kontrollert visuelt
87.1	Dekk.	Bilen er utrustet med:	Sommerdekk
87.2		Mønsterdybde VF	5,50 mm
87.3		Mønsterdybde HF	5,50 mm
87.4		Mønsterdybde VB	5,50 mm
87.5		Mønsterdybde HB	5,50 mm
88.1	Felg.	Felg montert på bilen:	Lettmetallfelg
89.1	Ekstra hjulsett..	Mønsterdybde	6,50 mm
89.2		Mønsterdybde	6,50 mm
89.3		Mønsterdybde	6,00 mm
89.4		Mønsterdybde	6,00 mm
89.5		Ekstra hjulsett er utrustet med:	Piggfrie vinterdekk
89.6		Felg på ekstra hjulsett:	Lettmetallfelg



6191532

Leveransebetingelser

1. Testrapporten

Testrapporten inneholder identifikasjon av kjøretøy og kunde samt beskrivelse av testens omfang med måleresultater der det foreligger.

2. Bedømming–vurderingsdefinisjon

Forklaring til bokstavkodene som benyttes ved PDF rapport:

V = Normalt. Tilstand vurdert «normal» iht. kjøretøyets alder og kjørelengde

R = Reparasjon. Anbefaler utbedring iht. kontrollpunkt

O = Opplysning. Informasjon iht. kontrollpunkt og/eller kjøretøy

S = Skiftet. Kontrollpunkt inkl. komponentskifte

J = Justert. Kontrollpunkt inkl. justering

I = Ikkeutført. Kontrollpunkt ikke vurdert

3. Gjennomføring av test.

Test utføres på et NAF Senter hvis ikke annet er beskrevet.

4. Eiendomsrett

Testens resultat tilhører NAFs kunde. Kundens navn er registrert på side 1 i testrapporten, og eventuelle henvendelser i forbindelse med testen må utføres av registrert kunde. Testresultatene leveres ikke ut til andre uten samtykke fra NAFs kunde.

5. Demontering

NAF demonterer ikke for kontroll/vurdering, og kan dermed ikke påpeke feil som kun avdekkes ved demontering. Dersom NAF oppdager avvik der det trengs demontering for kontroll/vurdering, vil dette anmerkes i testrapporten.

6. Prøvekjøring, periodiske feil og fremtidige problemer

NAF anmerker kun feil og avvik som oppdages på testtidspunktet. Periodiske feil/avvik kan forekomme uten at dette avdekkes pga. manglende symptom(fremtredelse) ved testtidspunktet. Det er ikke mulig å forutse framtidige problemer, feil eller avvik.

NAF prøvekjører bilen kun i begrenset grad.

7. Avlesing av elektronisk lagrede feilkoder via kjøretøyets OBD kontakt

NAF leser feilkoder på de elektroniske styresystemene som bilprodusenten har gitt tilgang til. Tilgang kan variere mellom ulike bilmerker og modeller og systemene leses med det testutstyret som benyttes av NAF. Det skilles ikke mellom permanente og periodiske feilkoder. NAF kan ikke påvise avvik i bilens oppgitte kilometerstand ved hjelp av diagnose.

8. NAFs ansvar

NAF har vurdert alle kontrollpunkter i den aktuelle testrapporten i henhold til NAFs definisjoner og retningslinjer. Kontrollpunkter som ikke omtales i rapporten er ikke inkludert eller vurdert.

Feil/avvik som avdekkes i etterkant av testen, kan ikke lastes NAF uten at det dokumenteres at følgende kumulative vilkår foreligger:

- feil/avvik må anses å ha foreligget ved testtidspunktet
- feil/avvik kan avdekkes etter gjeldende definisjoner og retningslinjer(innhold) av kontrollpunkt ved testtidspunktet
- feil/avvik kan avdekkes ved benyttet testutstyr i NAF ved testtidspunktet
- feil/avvik kan avdekkes ved gjeldende testforutsetninger ved testtidspunktet
- feil/avvik medfører konsekvenstap
- NAF har opptrådt uaktsomt ved testtidspunktet

9. Klageadgang næringsmarked

Testens resultat tilhører NAFs kunde. Kundens navn er registrert på side 1 i testrapporten. Ved eventuelle uoverensstemmelser i forbindelse med levert dokumentasjon, skal kunde ta dette opp med NAF. NAF er forretningsmessig leverandør til kunde og forholder seg kun til denne avtalepart.

Alle reklamasjoner må være NAF i hende skriftlig senest 10 dager etter at testen er utført.

10. Reklamasjonsansvaret til NAF

Ved uoverensstemmelse mellom tekst og bilder i testrapport og ett av disse viser riktig tilstand, er feilen ikke reklamasjonsgrunn.

NAF AS er ikke ansvarlig for feil i opplysninger som er hentet elektronisk fra 3. -part.

NAF AS kan kreve at bilen stilles til disposisjon for kontroll.

Ved reklamasjon kan NAF AS forlange å få mulighet til å reparere på eget verksted.

Hvis kjøper starter reparasjon på annet verksted uten skriftlig godkjenning fra NAF AS bortfaller retten til å kreve utgiften refundert av NAF AS.

Ved reparasjon på kjøpers verksted beregnes priser etter NAF AS sine innkjøpspriser (Meca eller tilsvarende) og selvkost på timepris. Benyttes DBS-systemet som grunnlag for delepriser benyttes importørpriser uten fraktpåslag.

Arbeidstidsettes iht. Haynes Pro med faktor 1

Diagnoserapport vedlegges der kunden har bestilt dette. Diagnoserapporten betraktes som en del av testrapporten.

Reklamasjonskravets størrelse er under alle omstendigheter oppad begrenset til prisen på testen, med mindre noe annet er særskilt avtalt.

NAF AS anbefaler at budgivere selv inspiserer objektet.



6191532

Bilder og vedlegg



1. Generelt

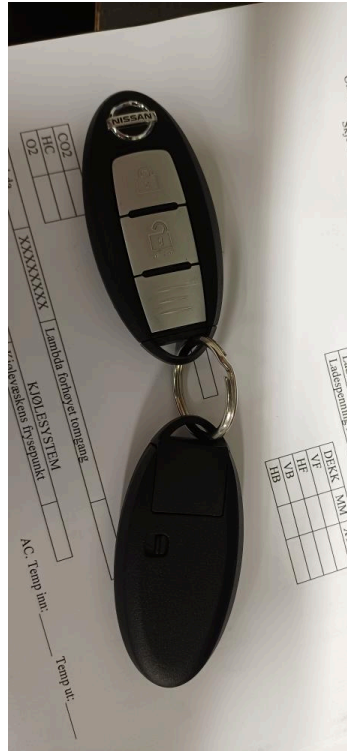

2. Generelt



3. Generelt



4. Generelt



5. Generelt

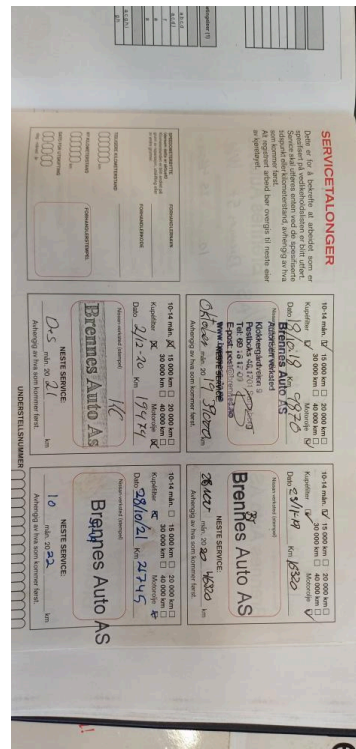

6. Generelt



6191532

Bilder og vedlegg

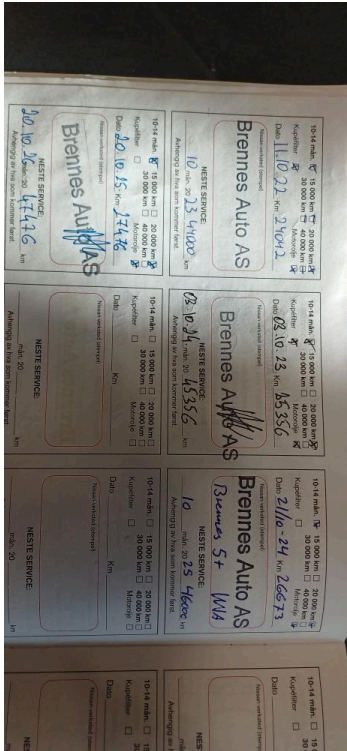

7. Generelt



8. Generelt



9. Generelt



10. Generelt



11. Generelt



12. Generelt



13. Generelt



14. Generelt



15. Generelt



16. Generelt



17. Generelt

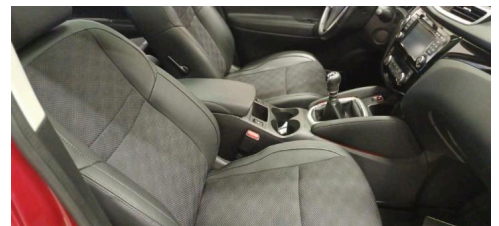

18. Generelt

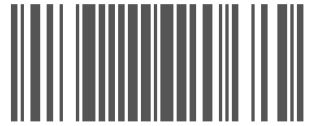

6191532

Bilder og vedlegg



19. Generelt



20. Generelt



21. Generelt

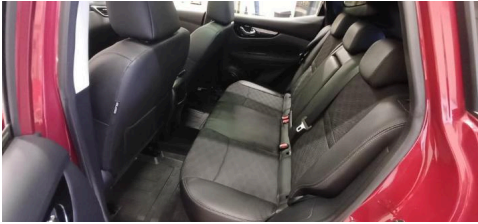

22. Generelt

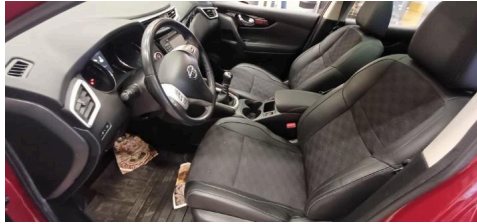

23. Generelt



24. Generelt

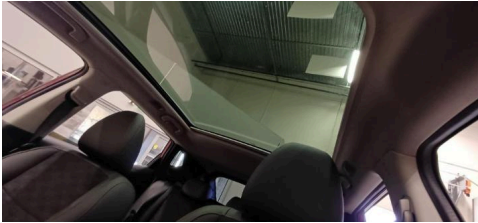

25. Generelt



26. Generelt



27. Generelt



28. Generelt

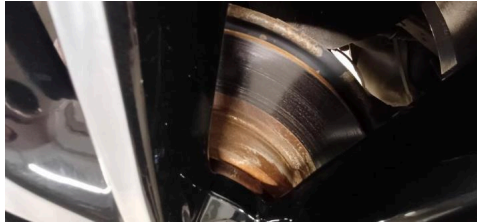

29. Generelt



30. Generelt



31. Generelt

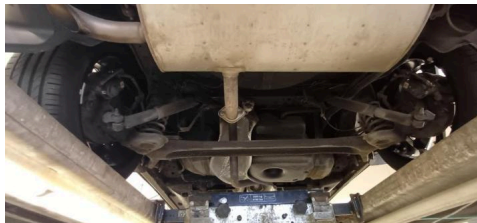

32. Generelt

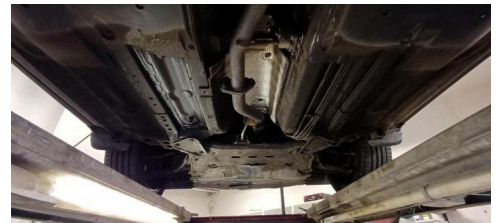

33. Generelt

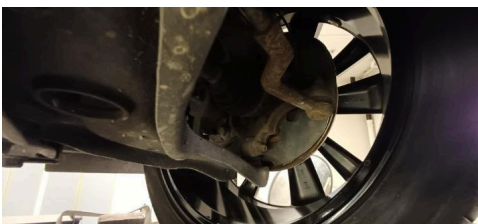

34. Generelt

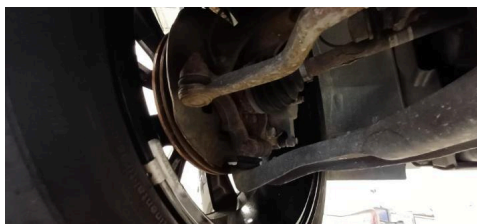

35. Generelt



36. Generelt

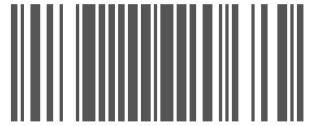

6191532

Bilder og vedlegg



37. Generelt



38. Generelt



39. Generelt

Førerassistentsystem	Radarsensor HB	ikke tilgængelig
Førerassistentsystem	Førerassistentsystemer (ADAS)	ikke tilgængelig
Førerassistentsystem	Parkeringsensor	0 Fejl
Komfort	BCM - alle systemer	0 Fejl
Komfort	IPDM UDS	0 Fejl
Komfort	Metr./amerik. speedometer (kombiinstrument)	0 Fejl
Komfort	Kørelsstyreenhed CAN	ikke tilgængelig
Komfort	Sæde-/spejlhukommelse CAN	ikke tilgængelig
Gearkasse	4WD-gearkasse CAN	ikke tilgængelig
Gearkasse	CVT automatgear	ikke tilgængelig
Undervogn	Undervogn CAN-UDS	0 Fejl
Styretøj	EPS UDS	0 Fejl
Infotainmentsystem	Styreenhed audiovisuel kommunikation	2 Fejl
<p>Fejlkode: U12AA styreenhed Konfiguration ukorrekt.</p> <p>Fejlkode: U12B0 Spændingsforsyning Spænding for lav.</p>		
Dæktryksovervågning	Dæktryksovervågning CAN-UDS	0 Fejl