



6250800

NAF Bruktbiltest - tilstandssjekk

Testdato
28.04.2026



Kjøretøy

Bilmerke	Skoda	Motorstørrelse	1798 cm ³
Modell	SUPERB	Motoreffekt	118 kW
Type	3T	Aksler i drift	1
Registreringsnr.	LS77068	Drivstofftype	Bensin
Understellsnr.	TMBJB73T0C9039622	Kjøretøygruppe	101
Km.stand.	180320	Bruktimportert	Nei
Farge	Svart	Registreringsår	2012
Karosseritype	Stasjonsvogn	Registrert første gang	22.02.2012
		Frist for neste EU kontroll	02.03.2028



Informasjon

NAF anmerker kun feil, mangler og avvik som avdekkes på testtidspunktet iht. definerte kontrollpunkter. Punkter som ikke er angitt i testen er ikke kontrollert.

NAF demonterer ikke for kontroll. Det kan være indikasjon knyttet til tekniske forhold som krever ytterligere utredning for å kunne fastslå omfang. Det kan også være periodiske feil som ikke kan avdekkes på testtidspunktet.

NB! Merk spesielt at karosseri, interiør og lakk ikke er vurdert.

Bremser og hjuloppheng vurderes etter regelverk for PKK

NAF Tilstandssjekk utført på oppdrag fra selger. Alle henvendelser til testen og øvrige forhold til bilens tekniske tilstand må avklares mellom kjøper av bilen og selger.



6250800

Testresultater

Ref.Id	Repareres	Resultat	Beskrivelse
4.3	Varsellamper/meldinger	* Varsler for SAFE	
8.1	Kjøreegenskaper.	Ratt ut av midtstilling	
8.11		* Vibrasjon i bil ved kjøring.	
18.6	Lykter/lys - virkemåte.	Feil lysjustering:	Venstre tåkelys, Høyre tåkelys
20.5	Utvendig tilstand motor.	* En del olje på motor og rundt girkasse, anbefaler nærmere kontroll av dette. Ellers noe olje på motor, på siden og øvre del sett fra førerside.	
38.8	Eksosanlegg.	* Ser ut som lekkasje fra midtre parti, se bilde	

Ref.Id	Opplysning	Resultat	Beskrivelse
5.6	Glass	Noe steinsprut på frontrute	
7.10	Motor virkemåte.	Støy fra ventilmekanisme	
17.4	Feilkodeutlesing.	Det finnes feilkoder, se rapport	
19.12	Lykter/lys - tilstand.	Dugg i lykt:	Midtre bremselys
22.12	Vognbunn/understell.	Stedvis rustdannelser i vognbunn/understell	Høyre, Venstre, Bak, Midten bak, Midten, Venstre bak, Høyre bak
22.14		* Skade i kanal venstre og høyre side bak. * Høydejusteringsopplegg bak er løst. * Skvettlapper foran er løse, høyre side tar i forhjul ved sving.	
23.9	Opphengs- / bærearmer bakaksel.	Korrosjon/rustdannelse	Venstre side, Høyre side
25.6	Differensial.	Oljelekkasje/ svetting:	Fremre differensial
33.11	Støtdempere.	Skadet støvmansjett	Venstre bak, Høyre bak
34.11	Drivstofftank, rør, slange.	* Oppheng til drivstofftank ruster.	
39.8	Travers.	Rustdannelse	Foran, Bak
39.9		* En del rust på bakre travers og opplegg til dette. Foringer til travers bak og opplegg bak virker til å være noe eldre.	
43.10	Fjærer / fjærbein.	Rustdannelse	Venstre foran, Høyre foran
44.24	Bremsekive/klosser utvendig	* Bremseskjold bak virker til å være noe løse.	
46.22	Dekk.	* Høyre fordekk virker til å være trappeslitt	
47.10	Felg.	Riper/slitasje på felg	Venstre foran, Venstre bak, Høyre bak, Høyre foran
47.12		Oksidering / oksidert felg	Venstre foran, Høyre foran, Venstre bak, Høyre bak
48.25	Ekstra hjulsett..	Ripe/slitasje på felg	4 felger

Servicehistorikk

Bilder er vedlagt

Testforhold

Maks hastighet ved prøvekjøring 40 km/t

Utetemperatur ved prøvekjøring 4 °C

Føreforhold ved prøvekjøring Tørt



6250800

Generell informasjon.	Hjul,dekk.
2 - Sentrallås/nøkler.	✓ 44 - Bremseskive/klosser utvendig <input type="radio"/>
Teknisk	45 - Hjullager. ✓
3 - Rattaksel, ledd.	46 - Dekk. <input type="radio"/>
4 - Varsellamper/meldinger	47 - Felg. <input type="radio"/>
5 - Glass	48 - Ekstra hjulsett.. <input type="radio"/>
6 - Varmeapparat/ klimaanlegg (AC).	✓
Prøvekjøring.	
7 - Motor virkemåte.	<input type="radio"/>
8 - Kjøreegenskaper.	R
10 - Girkasse. (automatisk)	✓
13 - Parkeringsbrems.	✓
14 - Bremsvirkning.	✓
15 - Avgassanalyse. (Bensin)	✓
Motor.	
17 - Feilkodeutlesing.	<input type="radio"/>
18 - Lykter/lys - virkemåte.	R
19 - Lykter/lys - tilstand.	<input type="radio"/>
20 - Utvendig tilstand motor.	R
Underside.	
22 - Vognbunn/understell.	<input type="radio"/>
23 - Opphengs- / bærearmer bakaksel.	<input type="radio"/>
24 - Stabilisator.	✓
25 - Differensial.	<input type="radio"/>
26 - Drivaksler.	✓
28 - Bremsørør.	✓
29 - Bremseslanger.	✓
30 - Bremsbelegg innvendig.	✓
31 - Bremseskiver innvendig.	✓
32 - Parkbrems.	✓
33 - Støtdempere.	<input type="radio"/>
34 - Drivstofftank, rør, slange.	<input type="radio"/>
35 - Lekkasjer.	✓
38 - Eksosanlegg.	R
39 - Travers.	<input type="radio"/>
40 - Opphengs- / bærearmer foraksel.	✓
41 - Styrestag/ledd.	✓
42 - Styresnekke, tannstang.	✓
43 - Fjærer / fjærbein.	<input type="radio"/>



6250800

Måleverdier

Ref.Id	Punkt	Fråse	Måleverdi
2.1	Sentrallås/nøkler.	Antall nøkler:	2 stk
6.1	Varmeapparat/ klimaanlegg (AC).	Temperatur på luft inn i klimaanlegg	20 °C
6.2		Temperatur på luft ut av klimaanlegg	5 °C
14.1	Bremsevirkning.	Bremsevirkning, VF	245,00
14.2		Bremsevirkning, HF	250,00
14.3		Bremsevirkning, VB	200,00
14.4		Bremsevirkning, HB	210,00
15	Avgassanalyse. (Bensin)		Euro 5 eller høyere uten feilkoder
44	Bremseskive/klosser utvendig		Kontrollert visuelt
46.1	Dekk.	Bilen er utrustet med:	Sommerdekk
46.2		Mønsterdybde VF	5,00 mm
46.3		Mønsterdybde HF	5,40 mm
46.4		Mønsterdybde VB	6,00 mm
46.5		Mønsterdybde HB	6,40 mm
47.1	Felg.	Felg montert på bilen:	Lettmetallfelg
48.1	Ekstra hjulsett..	Mønsterdybde	7,00 mm
48.2		Mønsterdybde	6,50 mm
48.3		Mønsterdybde	7,10 mm
48.4		Mønsterdybde	6,10 mm
48.5		Ekstra hjulsett er utrustet med:	Piggfrie vinterdekk
48.6		Felg på ekstra hjulsett:	Lettmetallfelg



6250800

Leveransebetingelser

1. Testrapporten

Testrapporten inneholder identifikasjon av kjøretøy og kunde samt beskrivelse av testens omfang med måleresultater der det foreligger.

2. Bedømming–vurderingsdefinisjon

Forklaring til bokstavkodene som benyttes ved PDF rapport:

V = Normalt. Tilstand vurdert «normal» iht. kjøretøyets alder og kjørelengde

R = Reparasjon. Anbefaler utbedring iht. kontrollpunkt

O = Opplysning. Informasjon iht. kontrollpunkt og/eller kjøretøy

S = Skiftet. Kontrollpunkt inkl. komponentskifte

J = Justert. Kontrollpunkt inkl. justering

I = Ikke utført. Kontrollpunkt ikke vurdert

3. Gjennomføring av test.

Test utføres på et NAF Senter hvis ikke annet er beskrevet.

4. Eiendomsrett

Testens resultat tilhører NAFs kunde. Kundens navn er registrert på side 1 i testrapporten, og eventuelle henvendelser i forbindelse med testen må utføres av registrert kunde. Testresultatene leveres ikke ut til andre uten samtykke fra NAFs kunde.

5. Demontering

NAF demonterer ikke for kontroll/vurdering, og kan dermed ikke påpeke feil som kun avdekkes ved demontering. Dersom NAF oppdager avvik der det trengs demontering for kontroll/vurdering, vil dette anmerkes i testrapporten.

6. Prøvekjøring, periodiske feil og fremtidige problemer

NAF anmerker kun feil og avvik som oppdages på testtidspunktet. Periodiske feil/avvik kan forekomme uten at dette avdekkes pga. manglende symptom(fremtredelse) ved testtidspunktet. Det er ikke mulig å forutse framtidige problemer, feil eller avvik.

NAF prøvekjører bilen kun i begrenset grad.

7. Avlesing av elektronisk lagrede feilkoder via kjøretøyets OBD kontakt

Feilkodeutlesing blir utført kun for kunder som har avtale om dette. Hvis utlesing er utført vil kontrollpunktet «Feilkodeutlesing» stå på testrapporten og feilkoderapporten vil inngå i testrapporten.

NAF leser feilkoder på de elektroniske styresystemene som bilprodusenten har gitt tilgang til. Tilgang kan variere mellom ulike bilmerker og modeller og systemene leses med det testutstyret vi benytter. Det skilles ikke mellom permanente og periodiske feilkoder. NAF kan ikke påvise avvik i bilens oppgitte kilometerstand ved hjelp av diagnose.

8. NAFs ansvar

NAF har vurdert alle kontrollpunkter i den aktuelle testrapporten i henhold til NAFs definisjoner og retningslinjer. Kontrollpunkter som ikke omtales i rapporten er ikke inkludert eller vurdert.

Feil/avvik som avdekkes i etterkant av testen, kan ikke lastes NAF uten at det dokumenteres at følgende kumulative vilkår foreligger:

- feil/avvik må anses å ha foreligget ved testtidspunktet
- feil/avvik kan avdekkes etter gjeldende definisjoner og retningslinjer (innhold) av kontrollpunkt ved testtidspunktet
- feil/avvik kan avdekkes ved benyttet testutstyr i NAF ved testtidspunktet
- feil/avvik kan avdekkes ved gjeldende testforutsetninger ved testtidspunktet
- feil/avvik medfører konsekvenstap
- NAF har opptrådt uaktsomt ved testtidspunktet

9. Klageadgang næringsmarked

Testens resultat tilhører NAFs kunde. Kundens navn er registrert på side 1 i testrapporten. Ved eventuelle uoverensstemmelser i forbindelse med levert dokumentasjon, skal kunde ta dette opp med NAF. NAF er forretningsmessig leverandør til kunde og forholder seg kun til denne avtalepart.

Alle reklamasjoner må være NAF i hende skriftlig senest 10 dager etter at testen er utført.

10. Reklamasjonsansvaret til NAF

Ved uoverensstemmelse mellom tekst og bilder i testrapport og ett av disse viser riktig tilstand, er feilen ikke reklamasjonsgrunn.

NAF AS er ikke ansvarlig for feil i opplysninger som er hentet elektronisk fra 3. -part.

NAF AS kan kreve at bilen stilles til disposisjon for kontroll.

Ved reklamasjon kan NAF AS forlange å få mulighet til å reparere på eget verksted.

Hvis kjøper starter reparasjon på annet verksted uten skriftlig godkjenning fra NAF AS bortfaller retten til å kreve utgiften refundert av NAF AS.

Ved reparasjon på kjøpers verksted beregnes priser etter NAF AS sine innkjøpspriser (Meca eller tilsvarende) og selvkost på timepris. Benyttes DBS-systemet som grunnlag for delepriser benyttes importørpriser uten fraktpåslag.

Arbeidstidsettes iht. Haynes Pro med faktor 1

Reklamasjonskravets størrelse er under alle omstendigheter oppad begrenset til prisen på testen, med mindre noe annet er særskilt avtalt.

NAF AS anbefaler at budgivere selv inspiserer objektet.



6250800

Bilder og vedlegg

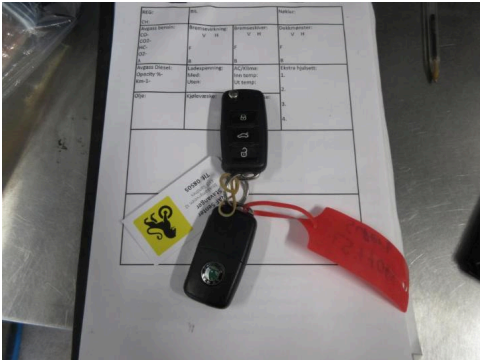

1. Generelt



2. Generelt



3. Generelt



4. Generelt



5. Generelt



6. Generelt



7. Generelt



8. Generelt

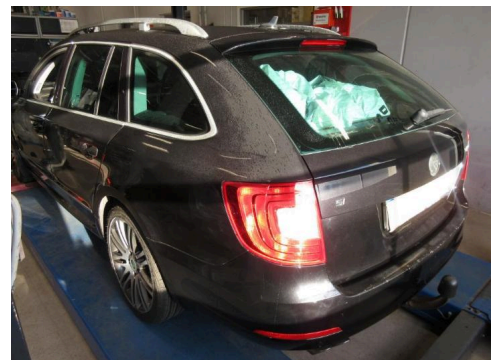

9. Generelt



6250800

Bilder og vedlegg



10. Generelt

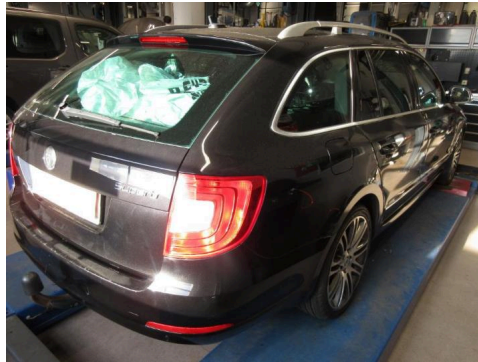

11. Generelt



12. Generelt



13. Generelt



14. Generelt



15. Generelt



16. Generelt



17. Generelt



18. Generelt



19. Generelt



20. Generelt



21. Generelt



6250800

Bilder og vedlegg



22. Generelt



23. Generelt



24. Generelt



25. Generelt



26. Generelt



27. Generelt



28. Generelt

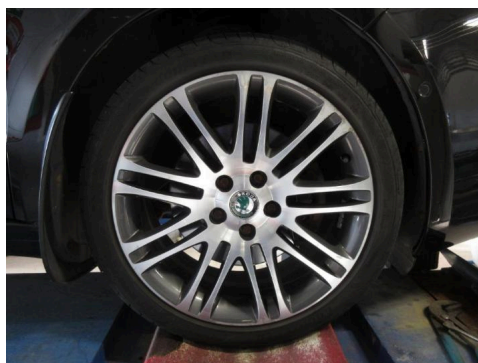

29. Generelt



30. Generelt



6250800

Bilder og vedlegg



31. Generelt



32. Generelt



33. Generelt



34. Generelt



35. Generelt



36. Generelt



37. Generelt

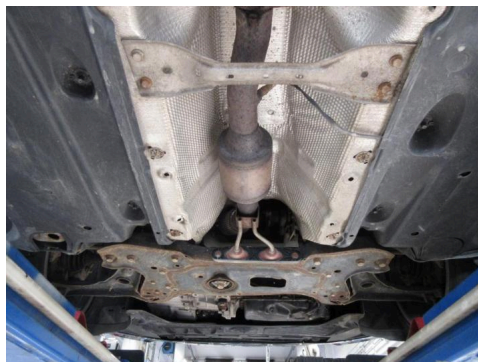

38. Generelt



39. Generelt



6250800

Bilder og vedlegg



40. Generelt



41. Generelt



42. Generelt

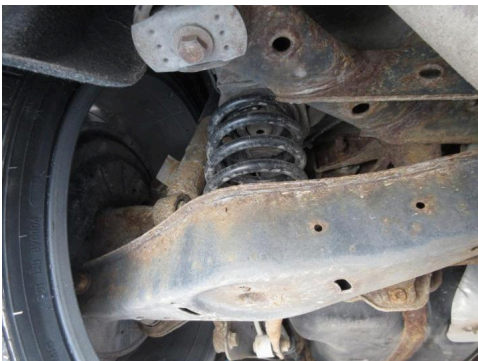

43. Generelt

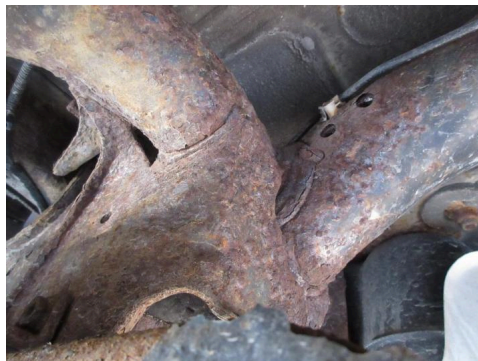

44. Generelt



45. Generelt



46. Generelt

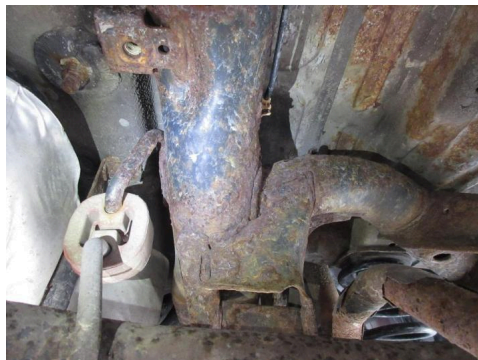

47. Generelt

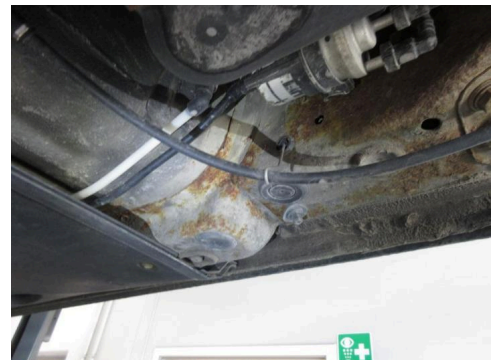

48. Generelt



49. Generelt



50. Generelt



51. Generelt



6250800

Bilder og vedlegg



52. Generelt



53. Generelt



54. Generelt

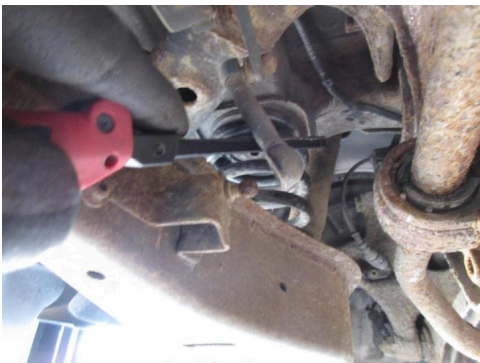

55. Generelt

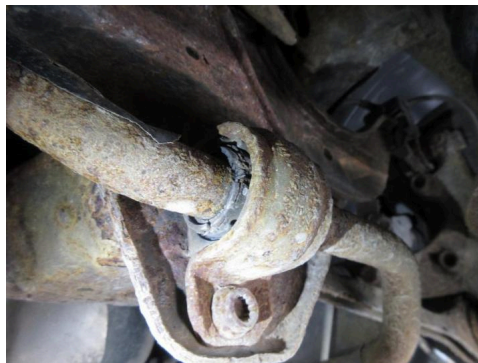

56. Generelt

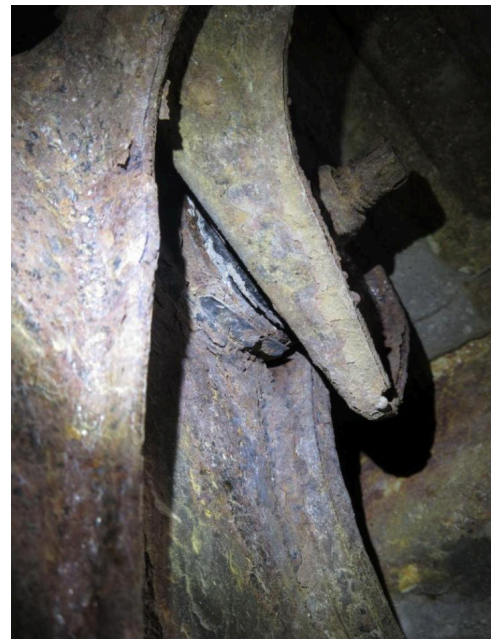

57. Generelt

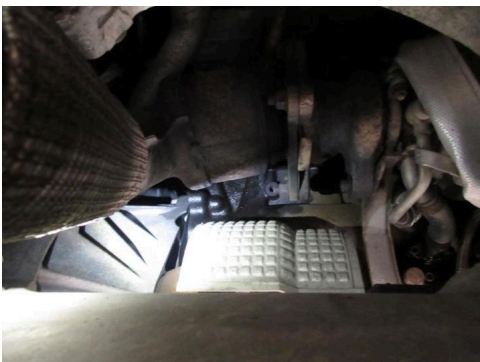

58. Generelt



59. Generelt



60. Generelt



6250800

Bilder og vedlegg



61. Generelt

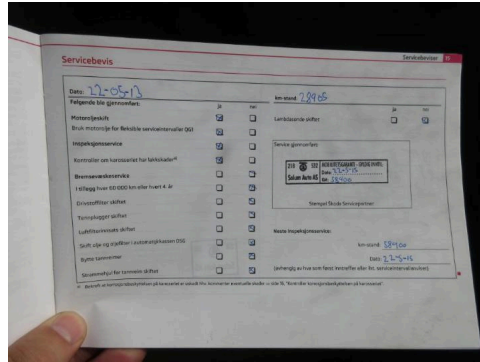

62. Generelt

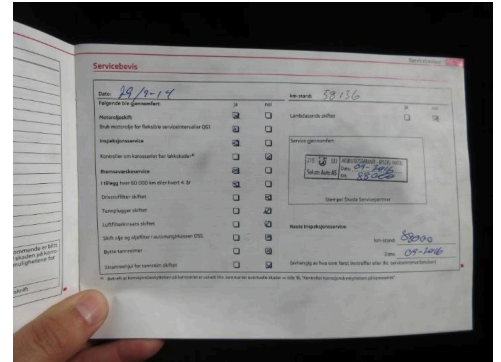

63. Generelt

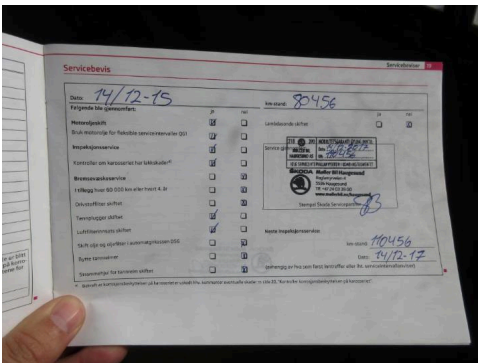

64. Generelt

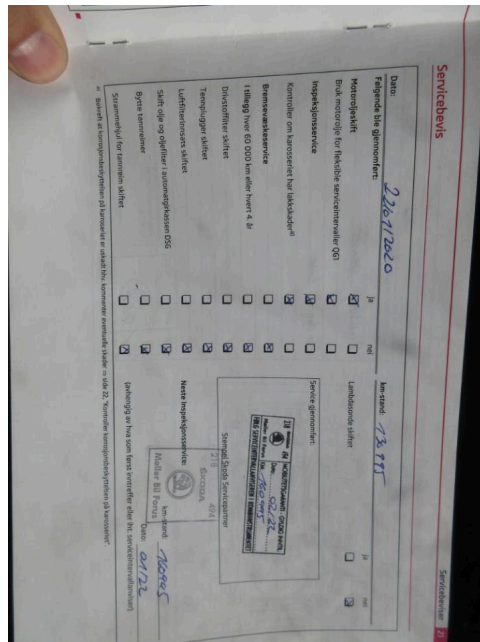

65. Generelt

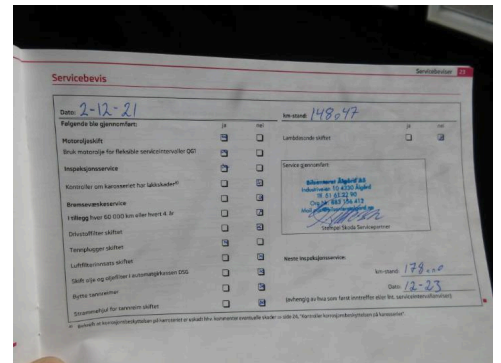

66. Generelt

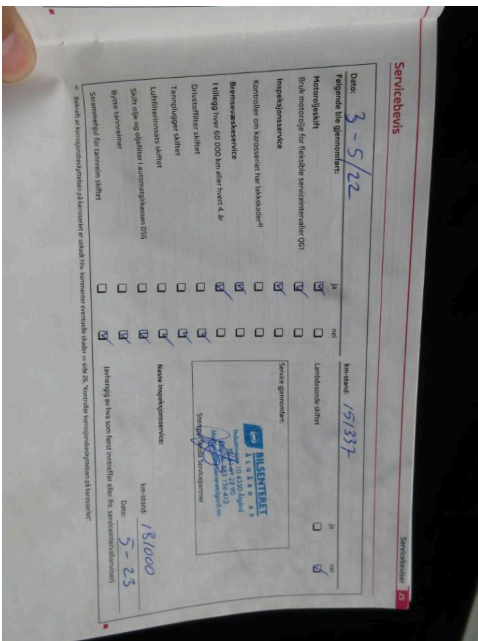

67. Generelt

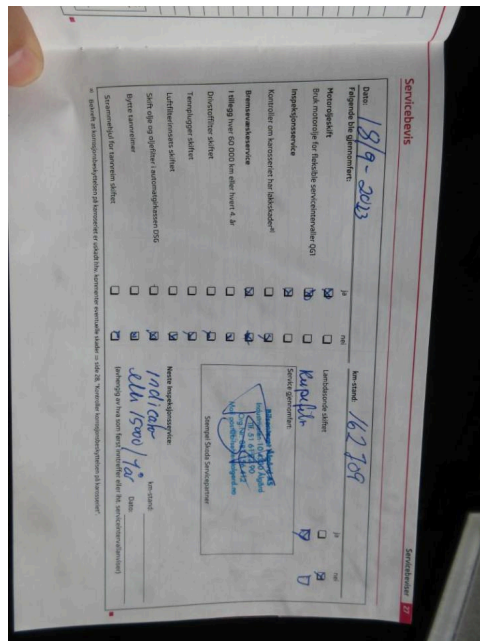

68. Generelt

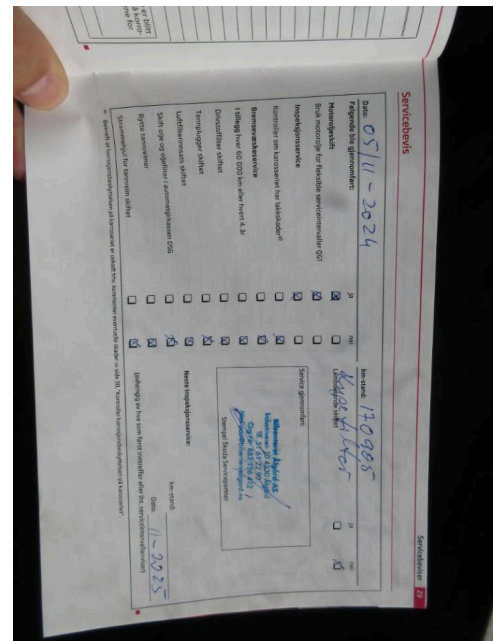

69. Generelt

NAF Senter Stavanger
 Stokkamyrvien 10
 4313 Sandnes
 Telephone: 92489136
 Fax:
 E-mail: verksted.stavanger@naf.no
 Web: www.naf.no



28. apr. 2026

Vehicle: Skoda Superb-II 1.8i 16V TSI station wagon
 Engine code: CDAA
 Year of constr.: 10-13
 Milage:
 Licence number :
 VIN: TMBJB73T0C9039622 (entered by tester)
 checked: 28. apr. 2026 08:38:52

Trouble codes

OBD	OBD	0 Fault
Powertrain	Engine electronics I	0
Brake system	Brake electronics	1 Fault
Trouble codes: 2214 Tyre-pressure warning Warning was sent or malfunction		
Passive safety	Airbag	0
Thermal management	A/C/heater	0
Thermal management	Parking heater/auxiliary heater	not available
Thermal management	Auxiliary heater	not available
Advanced driver assistance system	Parking assist	not available
Advanced driver assistance system	Parking assist system 2	0
Comfort	Instrument cluster	0
Comfort	Vehicle electrics 1	2 Fault

Trouble codes: 2395
 Parking light FR
 Function faulty.

Trouble codes: 532
ECU voltage supply
Faulty power supply

Comfort	Vehicle electrics 2	not available
Comfort	Diagn. interface bus	0
Comfort	Driver door electronics	0
Comfort	Passenger door electronics	0
Comfort	Door electronics RL	1 Fault

Trouble codes: 2123
Door warning light/entrance light
Function faulty.

Comfort	Door electronics RR	0
Comfort	Headlight levelling	0
Comfort	Trailer function	0
Comfort	Driver seat adjustment	0
Comfort	Telephone/cellphone preparation	0
Comfort	Special function	not available
Comfort	Battery control	not available
Comfort	Rear lid electronics	not available
Transmission	Transmission electronics	0
Transmission	All-wheel electronics	not available
Anti-theft	Immobiliser	0
Anti-theft	Access/start authorisation	not available
Steering	Power steering	0
Steering	Steering column module	0
Steering	Electron. steering column locking	not available
Infotainment system	Radio tuner	1 Fault

Trouble codes: 862
Antenna for navigation (GPS)-R50/R52
Faulty antenna performance

Infotainment system	Media player 3	0
Infotainment system	Sound system	0
Infotainment system	Navigation	1 Fault
<p>Trouble codes: 862 Antenna for navigation (GPS)-R50/R52 Faulty antenna performance</p>		
Infotainment system	TV tuner	not available