6585236

# NAF Bruktbiltest - kosmetisk

**Testdato**
29.09.2026

## Kjøretøy

| | | | |
|---|---|---|---|
| **Bilmerke** | Toyota | **Motorstørrelse** | 1798 $cm^3$ |
| **Modell** | COROLLA | **Motoreffekt** | 72 kW |
| **Type** | ZE1HE(EU,M) | **Aksler i drift** | 1 |
| **Registreringsnr.** | DS30271 | **Drivstofftype** | Bensin |
| **Understellsnr.** | SB1Z93BE50E308425 | **Kjøretøygruppe** | 101 |
| **Km.stand.** | 87214 | **Bruktimportert** | Nei |
| **Farge** | Grønn | **Registreringsår** | 2022 |
| **Karosseritype** | Stasjonsvogn | **Registrert første gang** | 13.06.2022 |
| | | **Frist for neste EU kontroll** | 10.06.2028 |

## Informasjon

**NAF Bruktbiltest kosmetisk skal kun benyttes som dokumentasjon ved kjøp/salg mellom profesjonelle parter. Testen skal ikke benyttes som dokumentasjon ved salg til sluttbruker/privatperson.**

NAF anmerker kun feil, mangler og avvik som avdekkes på testtidspunktet iht. definerte kontrollpunkter. Punkter som ikke er angitt i testen er ikke kontrollert.

NAF demonterer ikke for kontroll. Det kan være indikasjon knyttet til tekniske forhold som krever ytterligere utredning for å kunne fastslå omfang.
Merk spesielt at testen har fokus på kosmetiske feil ved karosseri og mekanisk tilstand er ikke vurdert.

Bremsetest er vurdert etter regelverk for PKK.

NAF Bruktbiltest kosmetisk er utført på oppdrag fra selger. Alle henvendelser til testen og øvrige forhold til bilens tekniske tilstand må avklares mellom kjøper av bilen og selger.

6585236

## Testresultater

| Ref.Id | Repareres | Resultat | Beskrivelse |
|---|---|---|---|
| 16.1 | Feilkodeutlesing. | Det finnes feilkoder, se rapport | |
| 17.10 | Lykter/lys - tilstand. | * Tapet over reflekser bakfanger | |
| 28.4 | Bagasjeromstildekning/rollo | Mangler. | |
| 36.8 | Dekk. | Dekk er tydelig skjevslitt. | Høyre bak, Venstre bak, Høyre foran |

| Ref.Id | Opplysning | Resultat | Beskrivelse |
|---|---|---|---|
| 2.5 | Skilter. | Skade på skilt: | Fremre |
| 15.7 | Interiør generelt. | * Det er montert gummidørk i bilen.! | |
| 23.8 | Gulvmatter/-teppe. | * Gummidørk | |
| 29.21 | Lakk / karosseri utvendig. | Diverse steinsprut/lakksår | |
| 29.25 | | Bulk(er) | Støtfanger bak |
| 29.34 | | Bilen er delvis omlakkert: | |
| 30.12 | Vognbunn/understell. | Stedvis rustdannelser i vognbunn/understell | |
| 35.10 | Bremseskiver, bremseklosser | Overflaterust eller mindre enn 50% av overflaten rustet | Begge sider bak |
| 37.11 | Felg. | Riper/slitasje på felg | Venstre bak, Høyre foran |
| 38.21 | Ekstra hjulsett.. | Påbegynnende oksidering i felg: | 2 felger |
| 38.23 | | Dekk har lite mønsterdybde, tillatt men anbefales byttet: | 2 dekk |

## Servicehistorikk

Bilder er vedlagt

## Testforhold

| | |
|---|---|
| **Maks hastighet ved prøvekjøring** | 80 km/t |
| **Utetemperatur ved prøvekjøring** | 10 °C |
| **Føreforhold ved prøvekjøring** | Tørt |
| **Er bilen skitten eller nediset:** | Nei |

6585236

## Generell informasjon.

| | |
|---|---|
| 1 - Bildeserie | ✓ |
| 2 - Skilter. | O |
| 3 - Sentrallås/nøkler. | ✓ |
| 4 - Service/Dokumentasjon. | ✓ |

## Interiør.

| | |
|---|---|
| 5 - Ratt, rattaksel, ledd. | ✓ |
| 6 - Bremsepedal. | ✓ |
| 7 - Instrumenter. | ✓ |
| 8 - Dashbord /midtkonsoll. | ✓ |
| 9 - Glassruter. | ✓ |
| 10 - Innvendig speil. | ✓ |
| 11 - Utvendig speil. | ✓ |
| 12 - Solskjerm. | ✓ |
| 14 - Taktrekk. | ✓ |
| 15 - Interiør generelt. | O |

## Motor.

| | |
|---|---|
| 16 - Feilkodeutlesing. | R |
| 17 - Lykter/lys - tilstand. | R |
| 18 - Utvendig tilstand motor. | ✓ |

## Karosseri.

| | |
|---|---|
| 19 - Dører. | ✓ |
| 20 - Døråpning. | ✓ |
| 21 - Dørtrekk. | ✓ |
| 22 - Bilbelte. | ✓ |
| 23 - Gulvmatter/-teppe. | O |
| 24 - Seter. | ✓ |
| 27 - Laste-/bagasjerom. | ✓ |
| 28 - Bagasjeromstildekning/rollo | R |
| 29 - Lakk / karosseri utvendig. | O |

## Underside.

| | |
|---|---|
| 30 - Vognbunn/understell. | O |
| 31 - Bremserør. | ✓ |
| 32 - Bremseslanger. | ✓ |
| 33 - Lekkasjer. | ✓ |
| 34 - Utv. tilstand fremdriftsbatteri elbil/hybrid. | ✓ |

## Hjul,dekk.

| | |
|---|---|
| 35 - Bremseskiver, bremseklosser | O |
| 36 - Dekk. | R |
| 37 - Felg. | O |
| 38 - Ekstra hjulsett.. | O |

## Prøvekjøring.

| | |
|---|---|
| 39 - Kjøreegenskaper. | ✓ |
| 41 - Bremse-test | ✓ |





6585236

## Måleverdier

| Ref.Id | Punkt | Frase | Måleverdi |
|---|---|---|---|
| 1.1 | Bildeserie | Bilder | Kundens bestemte bildeserie gjennomført |
| 3.1 | Sentrallås/nøkler. | Antall nøkler: | 2 stk |
| 36.1 | Dekk. | Bilen er utrustet med: | Sommerdekk |
| 36.2 | | Mønsterdybde VF | 2,00 mm |
| 36.3 | | Mønsterdybde HF | 2,00 mm |
| 36.4 | | Mønsterdybde VB | 2,00 mm |
| 36.5 | | Mønsterdybde HB | 3,00 mm |
| 37.1 | Felg. | Felg montert på bilen: | Lettmetallfelg |
| 38.1 | Ekstra hjulsett.. | Mønsterdybde | 3,00 mm |
| 38.2 | | Mønsterdybde | 3,00 mm |
| 38.3 | | Mønsterdybde | 5,00 mm |
| 38.4 | | Mønsterdybde | 5,00 mm |
| 38.5 | | Ekstra hjulsett er utrustet med: | Piggfrie vinterdekk |
| 38.6 | | Felg på ekstra hjulsett: | Lettmetallfelg |

6585236

# Leveransebetingelser

### 1. Testrapporten

Testrapporten inneholder identifikasjon av kjøretøy og kunde samt beskrivelse av testens omfang med måleresultater der det foreligger.

### 2. Bedømming–vurderingsdefinisjon

Forklaring til bokstavkodene som benyttes ved PDF rapport:

V = Normalt. Tilstand vurdert «normal» iht. kjøretøyets alder og kjørelengde

R = Reparasjon. Anbefaler utbedring iht. kontrollpunkt

O = Opplysning. Informasjon iht. kontrollpunkt og/eller kjøretøy

S = Skiftet. Kontrollpunkt inkl. komponentskifte

J = Justert. Kontrollpunkt inkl. justering

I = Ikkeutført. Kontrollpunkt ikke vurdert

### 3. Gjennomføring av test.

Test utføres på et NAF Senter hvis ikke annet er beskrevet.

### 4. Eiendomsrett

Testens resultat tilhører NAFs kunde. Kundens navn er registrert på side 1 i testrapporten, og eventuelle henvendelser i forbindelse med testen må utføres av registrert kunde. Testresultatene leveres ikke ut til andre uten samtykke fra NAFs kunde.

### 5. Demontering

NAF demonterer ikke for kontroll/vurdering, og kan dermed ikke påpeke feil som kun avdekkes ved demontering. Dersom NAF oppdager avvik der det trengs demontering for kontroll/vurdering, vil dette anmerkes i testrapporten.

### 6. Prøvekjøring, periodiske feil og fremtidige problemer

NAF anmerker kun feil og avvik som oppdages på testtidspunktet. Periodiske feil/avvik kan forekomme uten at dette avdekkes pga. manglende symptom(fremtredelse) ved testtidspunktet. Det er ikke mulig å forutse framtidige problemer, feil eller avvik.

NAF prøvekjører bilen kun i begrenset grad.

### 7. Avlesing av elektronisk lagrede feilkoder via kjøretøyets OBD kontakt

NAF leser feilkoder på de elektroniske styresystemene som bilprodusenten har gitt tilgang til. Tilgang kan variere mellom ulike bilmerker og modeller og systemene leses med det testutstyret som benyttes av NAF. Det skilles ikke mellom permanente og periodiske feilkoder. NAF kan ikke påvise avvik i bilens oppgitte kilometerstand ved hjelp av diagnose.

### 8. NAFs ansvar

NAF har vurdert alle kontrollpunkter i den aktuelle testrapporten i henhold til NAFs definisjoner og retningslinjer. Kontrollpunkter som ikke omtales i rapporten er ikke inkludert eller vurdert.

Feil/avvik som avdekkes i etterkant av testen, kan ikke lastes NAF uten at det dokumenteres at følgende kumulative vilkår foreligger:

- feil/avvik må anses å ha foreligget ved testtidspunktet
- feil/avvik kan avdekkes etter gjeldende definisjoner og retningslinjer(innhold) av kontrollpunkt ved testtidspunktet
- feil/avvik kan avdekkes ved benyttet testutstyr i NAF ved testtidspunktet
- feil/avvik kan avdekkes ved gjeldende testforutsetninger ved testtidspunktet
- feil/avvik medfører konsekvenstap
- NAF har opptrådt uaktsomt ved testtidspunktet

### 9. Klageadgang næringsmarked

Testens resultat tilhører NAFs kunde. Kundens navn er registrert på side 1 i testrapporten. Ved eventuelle uoverensstemmelser i forbindelse med levert dokumentasjon, skal kunde ta dette opp med NAF. NAF er forretningsmessig leverandør til kunde og forholder seg kun til denne avtalepart.

Alle reklamasjoner må være NAF i hende skriftlig senest 10 dager etter at testen er utført.

### 10. Reklamasjonsansvaret til NAF

Ved uoverensstemmelse mellom tekst og bilder i testrapport og ett av disse viser riktig tilstand, er feilen ikke reklamasjonsgrunn.

NAF AS er ikke ansvarlig for feil i opplysninger som er hentet elektronisk fra 3. -part.

NAF AS kan kreve at bilen stilles til disposisjon for kontroll.

Ved reklamasjon kan NAF AS forlange å få mulighet til å reparere på eget verksted.

Hvis kjøper starter reparasjon på annet verksted uten skriftlig godkjenning fra NAF AS bortfaller retten til å kreve utgiften refundert av NAF AS.

Ved reparasjon på kjøpers verksted beregnes priser etter NAF AS sine innkjøpspriser (Meca eller tilsvarende) og selvkost på timepris. Benyttes DBS-systemet som grunnlag for delepriser benyttes importørpriser uten fraktpåslag.

Arbeidstidsettes iht. Haynes Pro med faktor 1

Diagnoserapport vedlegges der kunden har bestilt dette. Diagnoserapporten betraktes som en del av testrapporten.

Reklamasjonskravets størrelse er under alle omstendigheter oppad begrenset til prisen på testen, med mindre noe annet er særskilt avtalt.

NAF AS anbefaler at budgivere selv inspiserer objektet.

6585236

## Bilder og vedlegg




1. Generelt

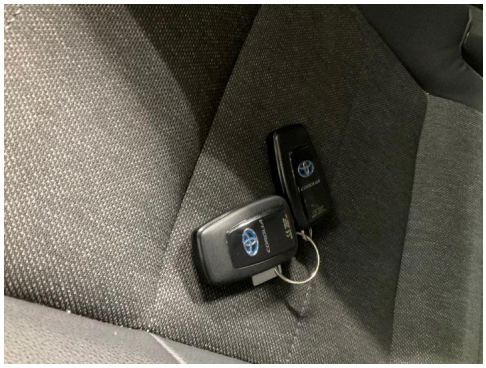

2. Generelt

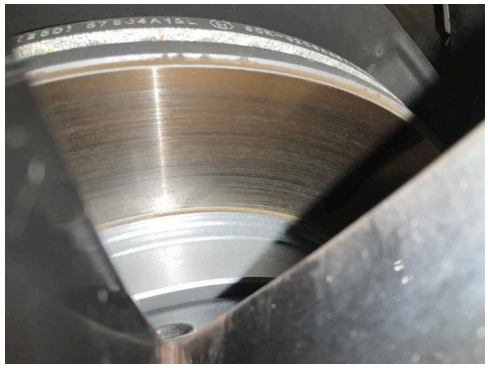

3. Generelt



4. Generelt



5. Generelt

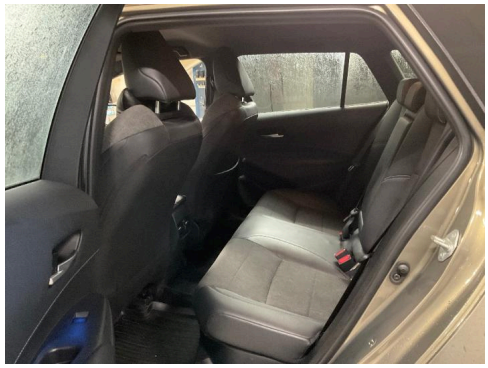

6. Generelt



7. Generelt



8. Generelt



9. Generelt



10. Generelt



11. Generelt



12. Generelt

6585236

## Bilder og vedlegg

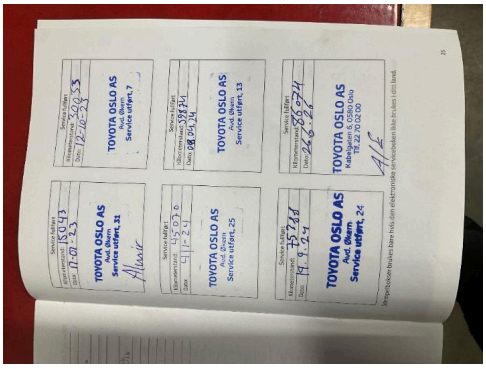


13. Generelt



14. Generelt



15. Generelt



16. Generelt



17. Generelt



18. Generelt



19. Generelt



20. Generelt



21. Generelt

6585236

## Bilder og vedlegg

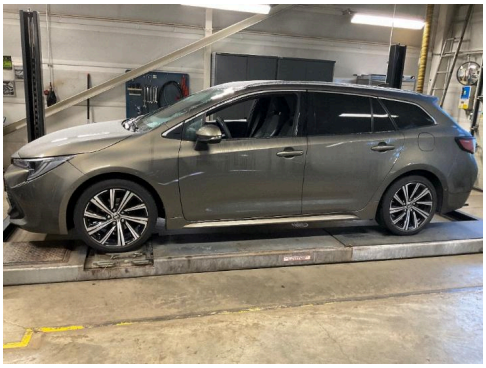

22. Generelt



23. Generelt



24. Generelt



25. Generelt



26. Generelt



27. Generelt

NAF Senter Mastemyr
Rosenholmveien45
1414 Trollåsen
Telefon: 92452794
Fax:
E-mail: Halvor.breyer@naf.no
Website: Www.naf.no

29. sep. 2026

| | |
|---|---|
| Køretøj: | Toyota Corolla 1.8 VVT-i Kombi HSD |
| Motorkode: | 2ZR-FXE |
| Produktionsår: | 18-23 |
| Kilometerstand: | |
| Registrering Nr: | |
| VIN: | SB1Z93BE50E308425 (udlæst fra styreenhed) |
| Testet: | 29. sep. 2026 08:17:49 |

Fejlkode

| | | |
|---|---|---|
| **OBD** | **OBD** | **0 Fejl** |
| **Drivlinje** | **Motor og ECT** | **0 Fejl** |
| **Drivlinje** | **MG Motorgenerator** | **0 Fejl** |
| **Drivlinje** | **HC Hybridovervågning** | **0 Fejl** |
| **bremsesystem** | **ABS/VSC** | **0 Fejl** |
| **bremsesystem** | **Parkeringsbremsemodul** | **0 Fejl** |
| **Passiv sikkerhed** | **SRS Airbag** | **0 Fejl** |
| **Termostyring** | **Klimaanlæg** | **2 Fejl** |

Fejlkode: B1423
Pressostat
Afbrydelse i strømkreds .

Fejlkode: B14B8
Kølemiddelfyldestand
Fejl i kølemiddelstand.

| | | |
|---|---|---|
| **Førerassistentsystem** | **PC selestrammer med nødbremseassistent 2** | **0 Fejl** |
| **Førerassistentsystem** | **BSM vognbaneskiftassistent** | **0 Fejl** |
| **Førerassistentsystem** | **BSMS Vognbaneskiftassistent slave** | **0 Fejl** |

| | | |
|---|---|---|
| Førerassistentsystem | LKA vognbaneassistent | 0 Fejl |
| Førerassistentsystem | RC 2 adaptiv fartpilot 2 | 0 Fejl |
| Førerassistentsystem | FRS frontradarsensor | 0 Fejl |
| Førerassistentsystem | FRC Frontkamera | 0 Fejl |
| Førerassistentsystem | RSA færdselstavleregistrering | 0 Fejl |
| Førerassistentsystem | PKSA Parkeringshjælp | 0 Fejl |
| Komfort | BCM Body Control Modul | 0 Fejl |
| Komfort | CG Central gateway-styreenhed | 0 Fejl |
| Komfort | Kombiinstrument | 0 Fejl |
| Komfort | Anhængerstyreenhed | ikke tilgængelig |
| Komfort | Kontakt for rudehejs førerside | 0 Fejl |
| Komfort | DDM førerdørsmodul | 0 Fejl |
| Komfort | PDM passagerdørsmodul | 0 Fejl |
| Komfort | RLDM Dørmodul VB | 0 Fejl |
| Komfort | RRDM Dørmodul HB | 0 Fejl |
| Komfort | Ratstammekontaktenhed CAN | 0 Fejl |
| Komfort | ES adgangssystem uden nøgle | 0 Fejl |
| Komfort | PSC elektronisk tændingslås | 0 Fejl |
| Komfort | AHB fjernlysassistent | 0 Fejl |
| Komfort | Telematics | ikke tilgængelig |
| Komfort | AFS Adaptivt forlygtesystem | ikke tilgængelig |
| Komfort | AFS Adaptivt forlygtesystem (SUB) | ikke tilgængelig |
| Komfort | HL forlygtehøjdeindstilling | ikke tilgængelig |
| Komfort | HL Forlygtehøjderegulering (SUB) | ikke tilgængelig |
| Styretøj | EMPS elektromekanisk servostyring | ikke tilgængelig |
| Infotainmentsystem | Navigation | ikke tilgængelig |